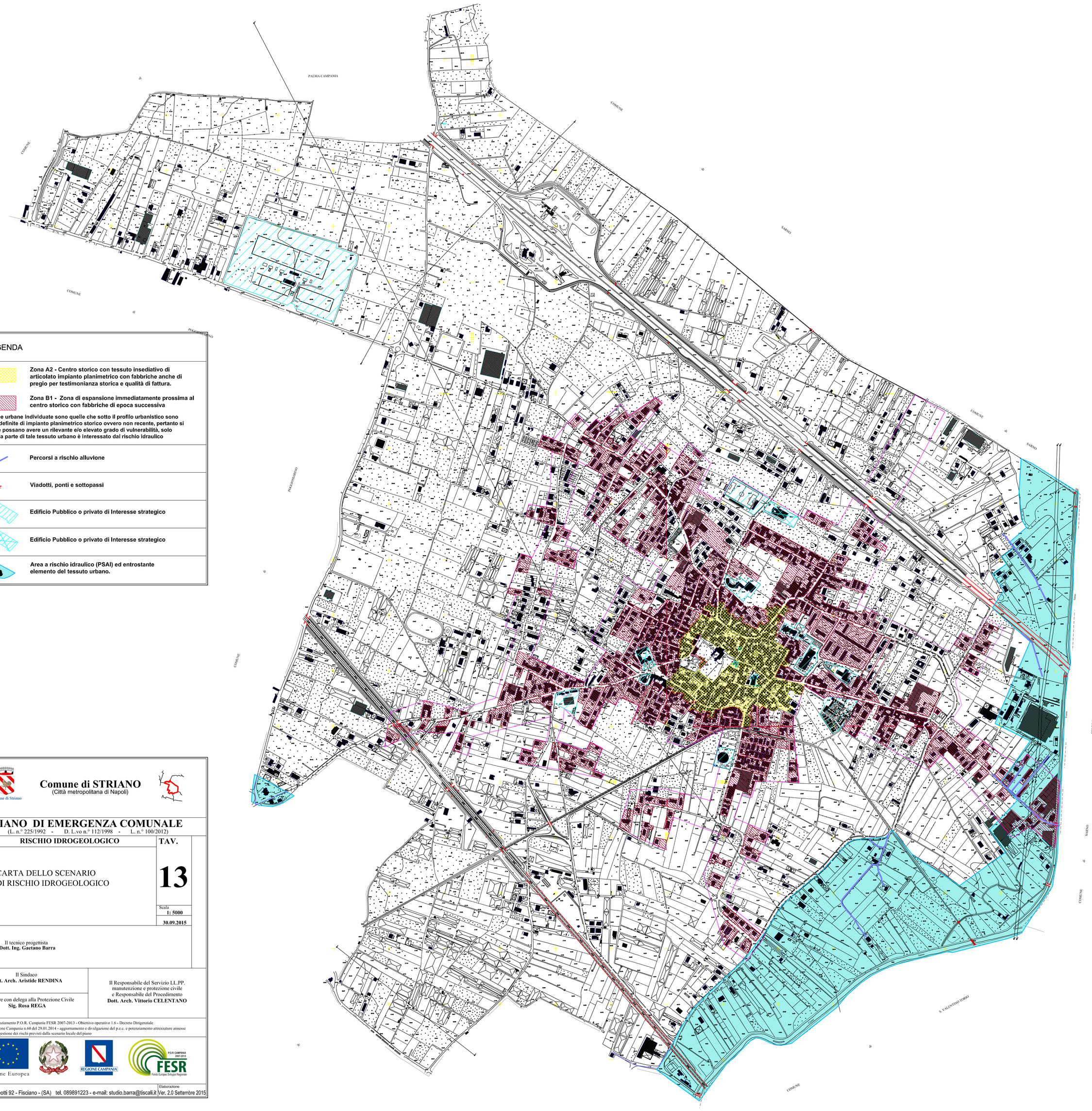

LEGENDA

Zona A2 - Centro storico con tessuto insediativo di articolato impianto planimetrico con fabbriche anche di pregio per testimonianza storica e qualità di fattura.

Zona B1 - Zona di espansione immediatamente prossima al centro storico con fabbriche di epoca successiva

Le aree urbane individuate sono quelle che sotto il profilo urbanistico sono state definite di impianto planimetrico storico ovvero non recente, pertanto si ritiene possano avere un rilevante e/o elevato grado di vulnerabilità, solo piccola parte di tale tessuto urbano è interessato dal rischio idraulico

Percorsi a rischio alluvione

Viadotti, ponti e sottopassi

Edificio Pubblico o privato di Interesse strategico

Edificio Pubblico o privato di Interesse strategico

Area a rischio idraulico (PSAI) ed entrostante elemento del tessuto urbano.

Comune di STRIANO
(Città metropolitana di Napoli)

PIANO DI EMERGENZA COMUNALE
(L. n.° 225/1992 - D. L.vo n.° 112/1998 - L. n.° 100/2012)

RISCHIO IDROGEOLOGICO

TAV.

13

CARTA DELLO SCENARIO
DI RISCHIO IDROGEOLOGICO

Scala: **1: 5000**

30.09.2015

Il tecnico progettista
Dott. Ing. Gaetano Barra

Il Sindaco
Dott. Arch. Aristide RENDINA

L'assessore con delega alla Protezione Civile
Sig. Rosa REGA

Il Responsabile del Servizio LL.PP. manutenzione e protezione civile e Responsabile del Procedimento
Dott. Arch. Vittorio CELENTANO

Finanziamento P.O.R. Campania FESR 2007-2013 - Obiettivo operativo 1.6 - Decreto Dirigenziale
Regione Campania n.60 del 29.01.2014 - aggiornamento e divulgazione del p.e.c. e potenziamento attrezzature annesse alla gestione dei rischi previsti dalla scenario locale del piano

Unione Europea

Studio tecnico:
via G. Matteotti 92 - Fisciano - (SA) tel. 089891223 - e-mail: studio.barra@tiscali.it

Elaborazione
Ver. 2.0 Settembre 2015