Unione Europea

P.O.R. Campania FESR 2007/2013 Obiettivo operativo 1.6: "Prevenzione dei rischi naturali ed antropici".
"Interventi finalizzati alla predisposizione, applicazione e diffusione dei Piani di Protezione Civile"

Comune di
ROCCHETTA E CROCE
Provincia di Caserta

PIANO DI EMERGENZA COMUNALE DI PROTEZIONE CIVILE

(ai sensi delle LINEE GUIDA D.G.R. Campania n°146 del 27 Maggio 2013 Assessorato alla Protezione Civile)

SIGLA	ELABORATO		
QT_TAV_03	TAVOLA DELLE STRUTTURE STRATEGICHE E DI AGGREGAZIONE VAL D'ASSANO E ROCCHETTA		
SCALA	REVISIONE N°	DATA	TAVOLA
1:5.000	0	30/11/2015	unica
SINDACO	RESP. AREA TECNICA e RLP	PROGETTISTA	
Dott. Salvatore Geremia	Geom. Raffaele Della Gatta	Arch. Alfonso Cantelli	
		Collaborazione	
		Arch. Stefania Veccia	

Metri 0 250 500

LEGENDA

STRUTTURE STRATEGICHE

- COC - Protezione Civile
- Uffici Comunali

STRUTTURE DI AGGREGAZIONE

- Impianti Sportivi
- Scuole
- Luoghi di Culto
- Albergo

LIMITI AMMINISTRATIVI

- Confine Comunale

CARTOGRAFIA

- Carta Tecnica Regionale 1:5000
- Curva ordinaria

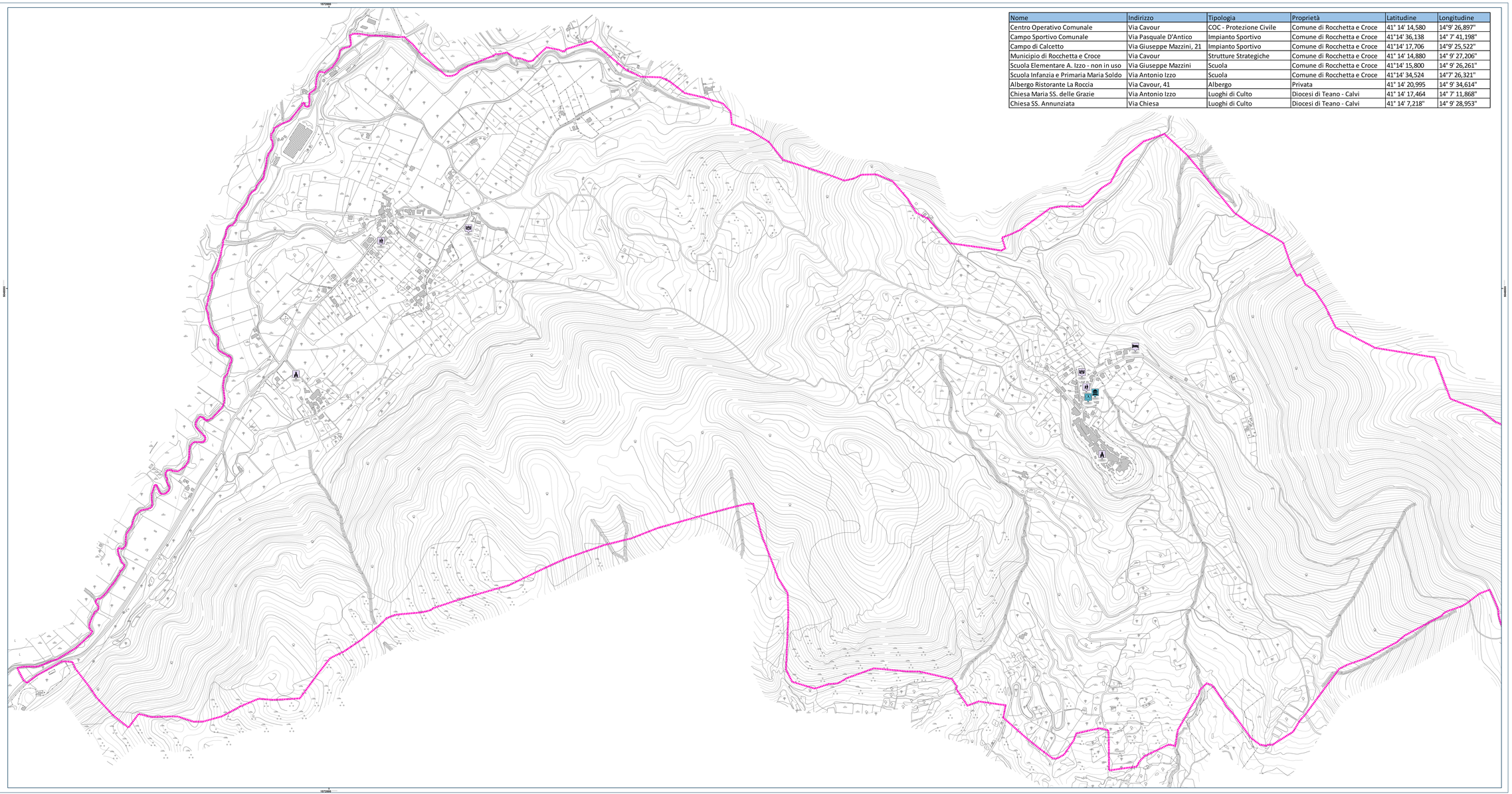

Nome	Indirizzo	Tipologia	Proprietà	Latitudine	Longitudine
Centro Operativo Comunale	Via Cavour	COC - Protezione Civile	Comune di Rocchetta e Croce	41° 14' 14,580	14°9' 26,897"
Campo Sportivo Comunale	Via Pasquale D'Antico	Impianto Sportivo	Comune di Rocchetta e Croce	41°14' 36,138	14° 7' 41,198"
Campo di Calcetto	Via Giuseppe Mazzini, 21	Impianto Sportivo	Comune di Rocchetta e Croce	41°14' 17,706	14°9' 25,522"
Municipio di Rocchetta e Croce	Via Cavour	Strutture Strategiche	Comune di Rocchetta e Croce	41° 14' 14,880	14° 9' 27,206"
Scuola Elementare A. Izzo - non in uso	Via Giuseppe Mazzini	Scuola	Comune di Rocchetta e Croce	41°14' 15,800	14° 9' 26,261"
Scuola Infanzia e Primaria Maria Soldo	Via Antonio Izzo	Scuola	Comune di Rocchetta e Croce	41°14' 34,524	14°7' 26,321"
Albergo Ristorante La Roccia	Via Cavour, 41	Albergo	Privata	41° 14' 20,995	14° 9' 34,614"
Chiesa Maria SS. delle Grazie	Via Antonio Izzo	Luoghi di Culto	Diocesi di Teano - Calvi	41° 14' 17,464	14° 7' 11,868"
Chiesa SS. Annunziata	Via Chiesa	Luoghi di Culto	Diocesi di Teano - Calvi	41° 14' 7,218"	14° 9' 28,953"